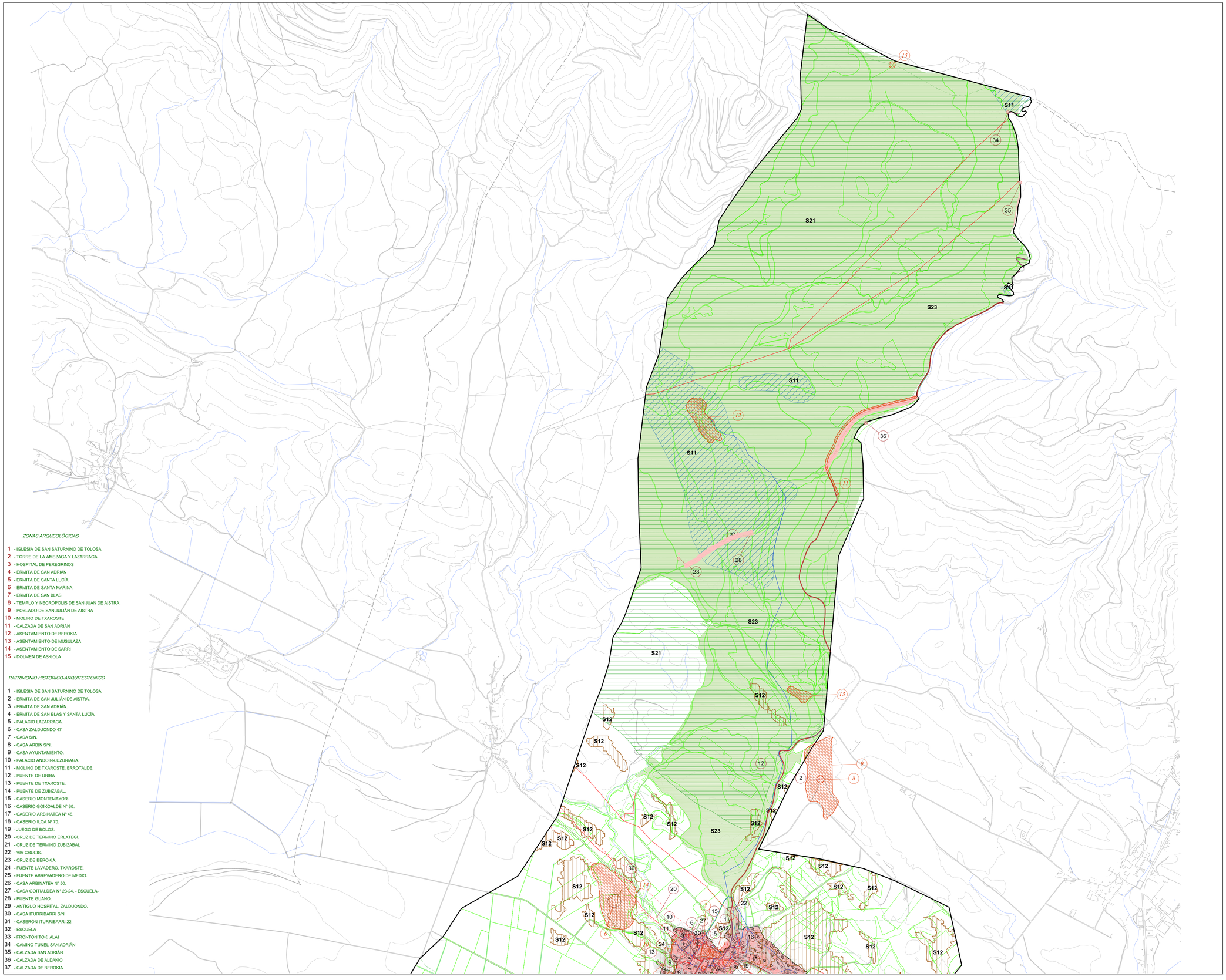

ZONAS ARQUEOLÓGICAS

1 - IGLESIA DE SAN SATURNINO DE TOLOSA
2 - TORRE DE LA AMEZAGA Y LAZARRAGA
3 - HOSPITAL DE PEREGRINOS
4 - ERMITA DE SAN ADRIÁN
5 - ERMITA DE SANTA LUCÍA
6 - ERMITA DE SANTA MARINA
7 - ERMITA DE SAN BLAS
8 - TEMPLO Y NECRÓPOLIS DE SAN JUAN DE AISTRA
9 - POBLADO DE SAN JULIÁN DE AISTRA
10 - MOLINO DE TXAROSTE
11 - CALZADA DE SAN ADRIÁN
12 - ASENTAMIENTO DE BEROKIA
13 - ASENTAMIENTO DE MUSULAZA
14 - ASENTAMIENTO DE SARRI
15 - DOLMEN DE ASKIOLA

PATRIMONIO HISTORICO-ARQUITECTONICO

1 - IGLESIA DE SAN SATURNINO DE TOLOSA.
2 - ERMITA DE SAN JULIÁN DE AISTRA.
3 - ERMITA DE SAN ADRIÁN.
4 - ERMITA DE SAN BLAS Y SANTA LUCÍA.
5 - PALACIO LAZARRAGA.
6 - CASA ZALDUONDO 47
7 - CASA S/N.
8 - CASA ARBIN S/N.
9 - CASA AYUNTAMIENTO.
10 - PALACIO ANDOIN-LUZURIAGA.
11 - MOLINO DE TXAROSTE. ERROTALDE.
12 - PUENTE DE URIBA
13 - PUENTE DE TXAROSTE.
14 - PUENTE DE ZUBIZABAL.
15 - CASERIO MONTEMAYOR.
16 - CASERIO GOIKOALDE N° 60.
17 - CASERIO ARBINATEA N° 48.
18 - CASERIO ILOA Nº 70.
19 - JUEGO DE BOLOS.
20 - CRUZ DE TERMINO ERLATEGI.
21 - CRUZ DE TERMINO ZUBIZABAL
22 - VIA CRUCIS.
23 - CRUZ DE BEROKIA.
24 - FUENTE LAVADERO. TXAROSTE.
25 - FUENTE ABREVADERO DE MEDIO.
26 - CASA ARBINATEA N° 50.
27 - CASA GOITIALDEA N° 23-24. - ESCUELA-
28 - PUENTE GUANO.
29 - ANTIGUO HOSPITAL. ZALDUONDO.
30 - CASA ITURRIBARRI S/N
31 - CASERÓN ITURRIBARRI 22
32 - ESCUELA
33 - FRONTÓN TOKI ALAI
34 - CAMINO TUNEL SAN ADRIÁN
35 - CALZADA SAN ADRIÁN
36 - CALZADA DE ALDAKIO
37 - CALZADA DE BEROKIA

ARGITZEKO OHARRAK / NOTAS ACLARATORIAS

1. Plano honen karatulan aipatutako baldintzatzaile gainjartzaileak eta azpiegiturak "Arabako Hiri Plangintzaren Normalizaziorako Sistemak" oro har sorturiko guztiak barne hartzen ditu. Aurrekoetatik, P1A plano serie honetan marraztuak eta etiketaturik azaltzen direnak bakarrik daude plangintza-tresna honetan.
1. La relación de los condicionantes superpuestos e infraestructuras de la carátula de este plano comprende todas las ideadas, con carácter general, por el "Sistema de Normalización del Planeamiento Urbanístico de Álava". De las anteriores, en el presente instrumento de planeamiento sólo existen las que aparecen dibujadas y etiquetadas en esta serie de planos P1A.

SU Hiri lurzorua eta lurzoru urbanizagarria
Suelo urbano y urbanizable

BALDINTZATZAILE GAINJARRIAK / CONDICIONANTES SUPERPUESTOS

ARRISKU NATURALEI ETA KLIMA-ALDAKETARI BURUZKOAK
DE RIESGOS NATURALES Y CAMBIO CLIMÁTICO

S11 Akuiferoak kutsatzeko arriskua
Vulnerabilidad de acuíferos

S13 Ubolde arriskua
Áreas inundables

S12 Higadura edo beste geologiko arriskua
Riesgo geológico o erosión

S14 Klima-aldaketa arriskua
Riesgo cambio climático

AZPIEGITURA BERDEARENAK
DE INFRAESTRUCTURA VERDE

S21 Naturagune babestuak
Espacios naturales protegidos

S22 Korridore ekologikoak
Corredores ecológicos

S23 Erabiltera publikoko mendiak
Montes de utilidad pública

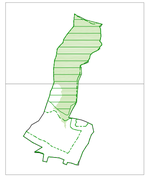

ONDARE BABESTEKOAK
DE PROTECCIÓN PATRIMONIAL

nº Katalogatutako ondarea
Bienes catalogados (S31)

Nº Eremu arkeologikoak eta presuntzioak
Zonas arqueológicas y de presunción (S32)

KOMUNIKAZIOEN BABESA / PROTECCIÓN DE COMUNICACIONES

Ibi komunikazioak / Comunicaciones viarias
Trenbide komunikazioak / Comunicaciones ferroviarias
Zortasun aeronautikoen garaiera mugatzeko azalera
Superficie de limitación de altura de las servidumbres aeronáuticas

AZPIEGITURAK / INFRAESTRUCTURAS

	Egungoa / Existente	Etorkizunekoa / Futura
Elektrizitate linea / Línea eléctrica		
Oliobidea / Oleoducto		
Ur-Hornikuntza / Abastecimiento		
Saneamendua / Saneamiento		
Gasbidea / Gasoducto		

PLANO P1A.01

Plan General de ordenación Urbana | Hiri Antolamenduaren Plan Orokorra

P.G.O.U. de ZALDUONDO - ZALDUONDO ko H.A.P.O.

AYUNTAMIENTO DE ZALDUONDO (ÁLAVA) | ZALDUONDOKO UDALA (ARABA)

Planeamendu Eremua
Nombre del Plano: **BALDINTZATZAILE GAINJARTZAILEAK ETA AZPIEGITURAK**

CONDICIONANTES SUPERPUESTOS E INFRAESTRUCTURAS

Plan / Clasificación	Lamina / Zaldiak	Plano / Orrialdea	Kartografia mota	Escala / Escala	Fecha / Data
				1:10.000	12/2023

Tabla Idazkaren zuzendaria:
Director equipo redactor:
RAIMUNDO MENDIBURU
Arkitektura, S.L.P.